

ตารางเปรียบเทียบปริมาณการใช้เชื้อเพลิง 60-62 (บาท)

น้ำมันดีเซล

| บันทึกประจำเดือน | ค่าใช้จ่ายเชื้อเพลิง/(บาท) | บันทึกประจำเดือน | ค่าใช้จ่ายเชื้อเพลิง/(บาท) | เพิ่มขึ้น / ลดลง (บาท) | หมายเหตุ |
|------------------|----------------------------|------------------|----------------------------|------------------------|----------|
| ต.ค.-60 | 8,538.10 | ต.ค.-61 | 20,550.50 | ↑ 12,012.40 | |
| พ.ย.-60 | 24,471.00 | พ.ย.-61 | 11,855.40 | ↓ -12,615.60 | |
| ธ.ค.-60 | 11,425.10 | ธ.ค.-61 | 20,819.20 | ↑ 9,394.10 | |
| ม.ค.-61 | 19,928.00 | ม.ค.-62 | 21,940.00 | ↑ 2,012.00 | |
| ก.พ.-61 | 11,620.00 | ก.พ.-62 | 29,080.00 | ↑ 17,460.00 | |
| มี.ค.-61 | 17,352.50 | มี.ค.-62 | 11,054.00 | ↓ -6,298.50 | |
| เม.ย.-61 | 10,096.50 | เม.ย.-62 | 29,570.00 | ↑ 19,473.50 | |
| พ.ค.-61 | 11,150.00 | พ.ค.-62 | 9,780.00 | ↓ -1,370.00 | |
| มิ.ย.-61 | 33,769.02 | มิ.ย.-62 | 28,923.00 | ↓ -4,846.02 | |
| ก.ค.-61 | 8,307.90 | ก.ค.-62 | 0.00 | | |
| ส.ค.-61 | 17,682.20 | ส.ค.-62 | 0.00 | | |
| ก.ย.-61 | 26,680.00 | ก.ย.-62 | 0.00 | | |
| รวม | 201,020.32 | | 183,572.10 | | |

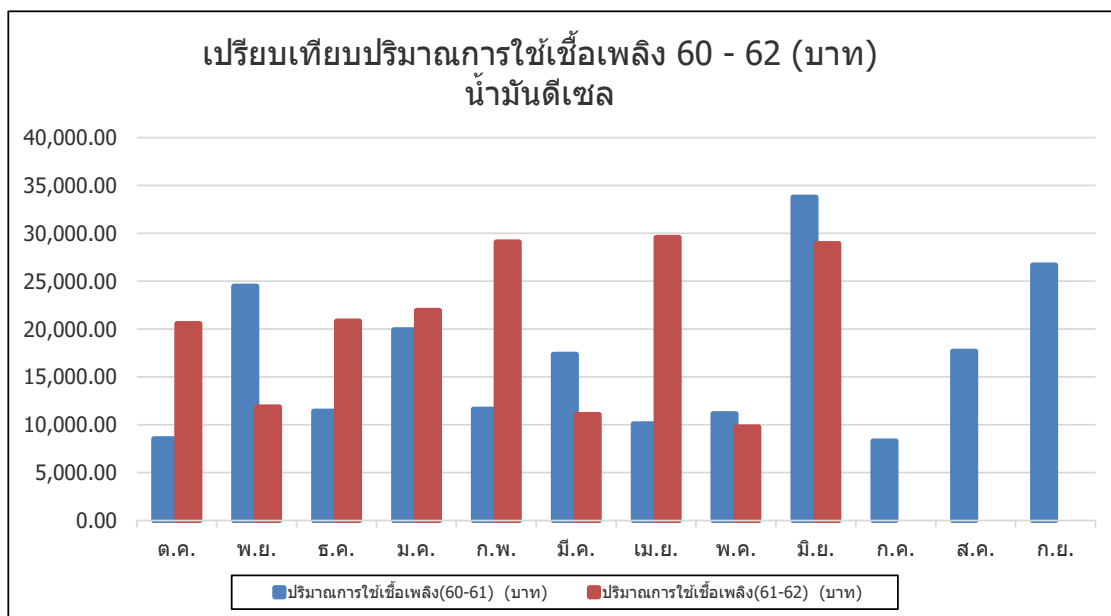

ตารางเปรียบเทียบปริมาณการใช้เชื้อเพลิง 60-62 (บาท)

น้ำมันแก๊สโซฮอล์ 95

| บันทึก ประจำเดือน | ค่าใช้จ่าย เชื้อเพลิง/(บาท) | บันทึก ประจำเดือน | ค่าใช้จ่าย เชื้อเพลิง/(บาท) | เพิ่มขึ้น / ลดลง (บาท) | หมายเหตุ |
|----------------------|--------------------------------|----------------------|--------------------------------|---------------------------|----------|
| ต.ค.-60 | 500.00 | ต.ค.-61 | 1,141.00 | ↑ 641.00 | |
| พ.ย.-60 | 744.90 | พ.ย.-61 | 824.00 | ↑ 79.10 | |
| ธ.ค.-60 | 400.00 | ธ.ค.-61 | 600.00 | ↑ 200.00 | |
| ม.ค.-61 | 450.00 | ม.ค.-62 | 633.00 | ↑ 183.00 | |
| ก.พ.-61 | 711.00 | ก.พ.-62 | 815.30 | ↑ 104.30 | |
| มี.ค.-61 | 360.00 | มี.ค.-62 | 611.00 | ↑ 251.00 | |
| เม.ย.-61 | 450.00 | เม.ย.-62 | 897.20 | ↑ 447.20 | |
| พ.ค.-61 | 812.20 | พ.ค.-62 | 662.00 | ↓ -150.20 | |
| มิ.ย.-61 | 475.00 | มิ.ย.-62 | 950.10 | ↑ 475.10 | |
| ก.ค.-61 | 836.00 | ก.ค.-62 | 0.00 | | |
| ส.ค.-61 | 618.00 | ส.ค.-62 | 0.00 | | |
| ก.ย.-61 | 500.00 | ก.ย.-62 | 0.00 | | |
| รวม | 6,857.10 | | 7,133.60 | | |

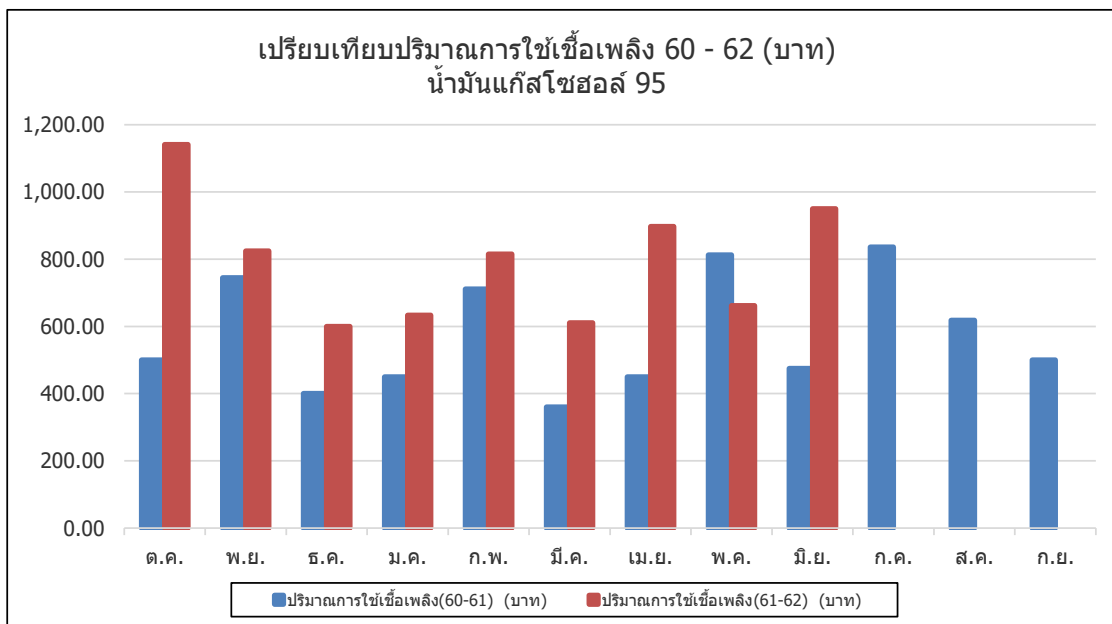

ตารางเปรียบเทียบปริมาณการใช้เชื้อเพลิง 60-62 (บาท)

น้ำมันแก๊สโซฮอล์ 91

| บันทึก ประจำเดือน | ค่าใช้จ่าย เชื้อเพลิง/(บาท) | บันทึก ประจำเดือน | ค่าใช้จ่าย เชื้อเพลิง/(บาท) | เพิ่มขึ้น / ลดลง (บาท) | หมายเหตุ |
|----------------------|--------------------------------|----------------------|--------------------------------|---------------------------|----------|
| ต.ค.-60 | 1,051.00 | ต.ค.-61 | 670.00 | ↓ -381.00 | |
| พ.ย.-60 | 532.00 | พ.ย.-61 | 712.00 | ↑ 180.00 | |
| ธ.ค.-60 | 895.90 | ธ.ค.-61 | 1,060.20 | ↑ 164.30 | |
| ม.ค.-61 | 490.00 | ม.ค.-62 | 571.00 | ↑ 81.00 | |
| ก.พ.-61 | 895.00 | ก.พ.-62 | 280.00 | ↓ -615.00 | |
| มี.ค.-61 | 330.00 | มี.ค.-62 | 545.10 | ↑ 215.10 | |
| เม.ย.-61 | 480.00 | เม.ย.-62 | 545.00 | ↑ 65.00 | |
| พ.ค.-61 | 830.00 | พ.ค.-62 | 745.10 | ↓ -84.90 | |
| มิ.ย.-61 | 1,549.56 | มิ.ย.-62 | 780.00 | ↓ -769.56 | |
| ก.ค.-61 | 610.00 | ก.ค.-62 | 0.00 | | |
| ส.ค.-61 | 567.10 | ส.ค.-62 | 0.00 | | |
| ก.ย.-61 | 936.00 | ก.ย.-62 | 0.00 | | |
| รวม | 4,673.90 | | 5,908.40 | | |

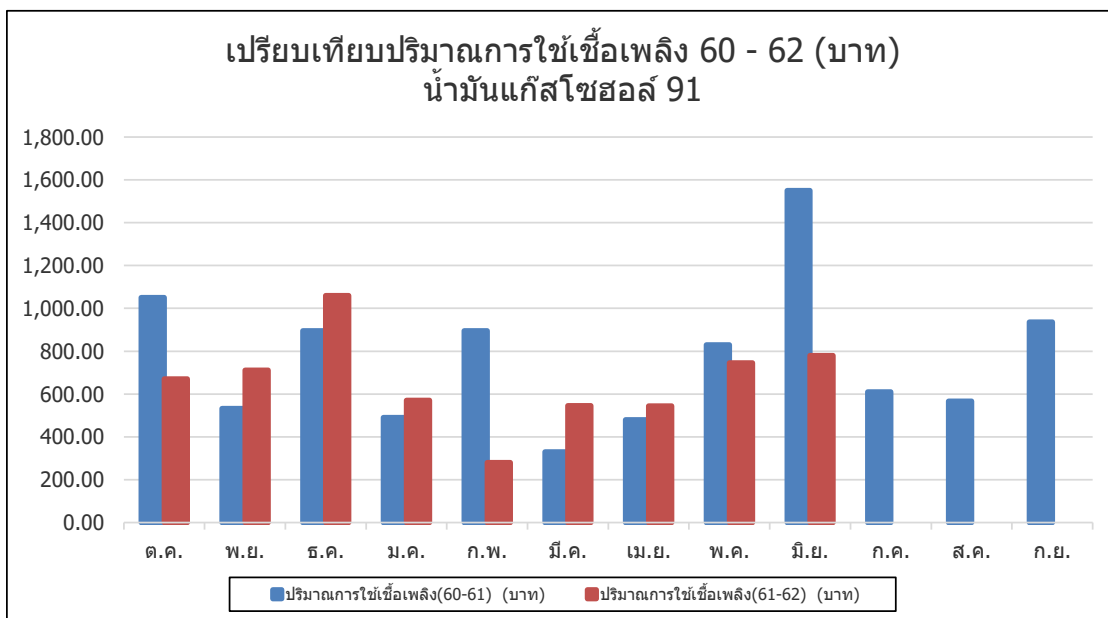

| Month | ปริมาณการใช้เชื้อเพลิง(๑๐-๑) (บาท) | ปริมาณการใช้เชื้อเพลิง(๑๑-๑๒) (บาท) |
|-------|------------------------------------|-------------------------------------|
| ต.ค. | 8,538.10 | 20,550.50 |
| พ.ย. | 24,471.00 | 11,855.40 |
| ธ.ค. | 11,425.10 | 20,819.20 |
| ม.ค. | 19,928.00 | 21,940.00 |
| ก.พ. | 11,620.00 | 29,080.00 |
| มี.ค. | 17,352.50 | 11,054.00 |
| เม.ย. | 10,096.50 | 29,570.00 |
| พ.ค. | 11,150.00 | 9,780.00 |
| มิ.ย. | 33,769.02 | 28,923.00 |
| ก.ค. | 8,307.90 | 0.00 |
| ส.ค. | 17,682.20 | 0.00 |
| ก.ย. | 26,680.00 | 0.00 |

| Month | ปริมาณการใช้เชื้อเพลิง(๑๐-๑) (บาท) | ปริมาณการใช้เชื้อเพลิง(๑๑-๑๒) (บาท) |
|-------|------------------------------------|-------------------------------------|
| ต.ค. | 500.00 | 1,141.00 |
| พ.ย. | 744.90 | 824.00 |
| ธ.ค. | 400.00 | 600.00 |
| ม.ค. | 450.00 | 633.00 |
| ก.พ. | 711.00 | 815.30 |
| มี.ค. | 360.00 | 611.00 |
| เม.ย. | 450.00 | 897.20 |
| พ.ค. | 812.20 | 662.00 |
| มิ.ย. | 475.00 | 950.10 |
| ก.ค. | 836.00 | 0.00 |
| ส.ค. | 618.00 | 0.00 |
| ก.ย. | 500.00 | 0.00 |

| Month | ปริมาณการใช้เชื้อเพลิง(๑๐-๑) (บาท) | ปริมาณการใช้เชื้อเพลิง(๑๑-๑๒) (บาท) |
|-------|------------------------------------|-------------------------------------|
| ต.ค. | 1,051.00 | 670.00 |
| พ.ย. | 532.00 | 712.00 |
| ธ.ค. | 895.90 | 1,060.20 |
| ม.ค. | 490.00 | 571.00 |
| ก.พ. | 895.00 | 280.00 |
| มี.ค. | 330.00 | 545.10 |
| เม.ย. | 480.00 | 545.00 |
| พ.ค. | 830.00 | 745.10 |
| มิ.ย. | 1,549.56 | 780.00 |
| ก.ค. | 610.00 | 0.00 |
| ส.ค. | 567.10 | 0.00 |
| ก.ย. | 936.00 | 0.00 |