

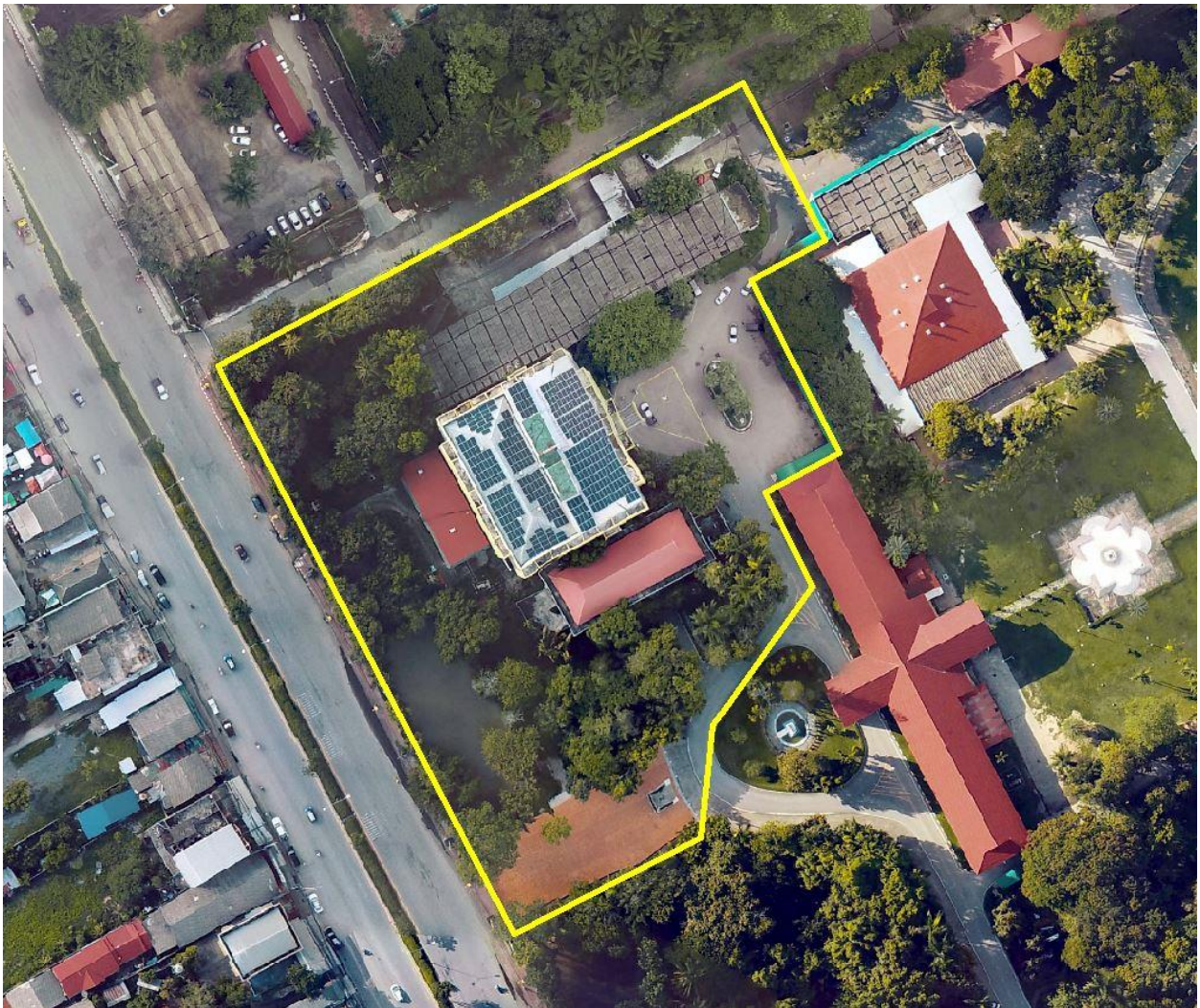

ขอบเขตการจัดการสิ่งแวดล้อม สำนักงานสีเขียว (Green Office)

สำนักงานมหาวิทยาลัย มหาวิทยาลัยแม่โจ้



กองกายภาพและสิ่งแวดล้อม  
สำนักงานมหาวิทยาลัย มหาวิทยาลัยแม่โจ้

## ขอบเขตการพื้นที่ของสำนักงาน และการกำหนดขอบเขตกิจกรรมของสำนักงาน

ขอบเขตพื้นที่ภายใต้การดำเนินงาน Green Office ของสำนักงานมหาวิทยาลัย ขนาดพื้นที่ประมาณ 15,125 ตารางเมตร ประกอบด้วย อาคารสำนักงานจำนวน 3 หลัง พื้นที่ลานด้านหน้าสำนักงานมหาวิทยาลัย พื้นที่ลานหน้าเสาธง พื้นที่จอดรถ และพื้นที่พักผ่อนหย่อนใจ ระบบสูบน้ำ จุดรวบรวมขยะ จุดสูบบุหรี่ ซึ่งอาคารสำนักงาน จำนวน 3 อาคาร ได้แก่

1. อาคารสำนักงานมหาวิทยาลัย 1 (อาคาร สนม.เดิม)
2. อาคารสำนักงานมหาวิทยาลัย 2 (อาคาร สนม.ใหม่)
3. อาคารสำนักงานมหาวิทยาลัย 3 (อาคารอิงศรียสิการ)

โดยสำนักงานมหาวิทยาลัยจะกำหนดขอบเขตการจัดการสิ่งแวดล้อม เพื่อดำเนินกิจกรรม ดังนี้

1. กิจกรรมและพื้นที่ภายในอาคารสำนักงานทั้งหมด รวมไปถึงกิจกรรมของหน่วยงานภายนอกทั้งหมดที่เข้ามาปฏิบัติงาน ประชุม หรือจัดกิจกรรมภายในสำนักงานมหาวิทยาลัย

2. กิจกรรมและพื้นที่รอบสำนักงาน ได้แก่ ลานจอดรถบริเวณเสาธง พื้นที่ด้านหน้า และด้านหลังอาคารสำนักงานมหาวิทยาลัย พื้นที่โดยรอบอาคาร ถนน และพื้นที่ใกล้เคียงตามขอบเขตที่กำหนด



ภาพที่ 1 พื้นที่ดำเนินการสำนักงานสีเขียว (Green Office)  
สำนักงานมหาวิทยาลัย มหาวิทยาลัยแม่โจ้



ภาพที่ 2 อาคารสำนักงานมหาวิทยาลัย 1 (อาคาร สนม.เดิม)



ภาพที่ 3 อาคารสำนักงานมหาวิทยาลัย 2 (อาคาร สนม.ใหม่)



ภาพที่ 4 อาคารสำนักงานมหาวิทยาลัย 3 (อาคารอิงศรีกสิการ)



ภาพที่ 5 ภาพมุมมองบริเวณพื้นที่ดำเนินโครงการสำนักงานสีเขียว Green Office









ภาพที่ 9 แผนที่แสดงการวิเคราะห์การใช้ประโยชน์พื้นที่ดำเนินโครงการสำนักงานสีเขียว Green Office

## อาคารสำนักงานมหาวิทยาลัย 1 (อาคาร สนม.เดิม)

## BUILDING PLAN MAEJO UNIVERSITY

## อาคารสำนักงานมหาวิทยาลัย 1 (อาคาร สนม.เดิม)

ผังอาคารสำนักงานมหาวิทยาลัย 1 (อาคาร สนอ.เดิม) ชั้น 1

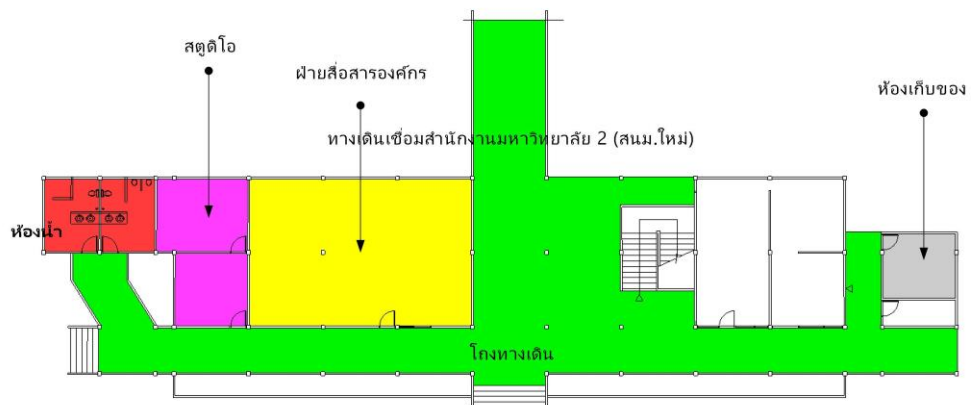

สำนักงาน



พื้นที่รับผิดชอบส่วนกลาง



ห้องเก็บของ



ห้องประชุม



สตูดิโอ



ห้องน้ำ



มหาวิทยาลัยแม่โจ้



## อาคารสำนักงานมหาวิทยาลัย 2 (อาคาร สนม.ใหม่)

## BUILDING PLAN MAEJO UNIVERSITY

## ผังอาคารสำนักงานมหาวิทยาลัย 2 (อาคาร สนม.ใหม่) ชั้น 1

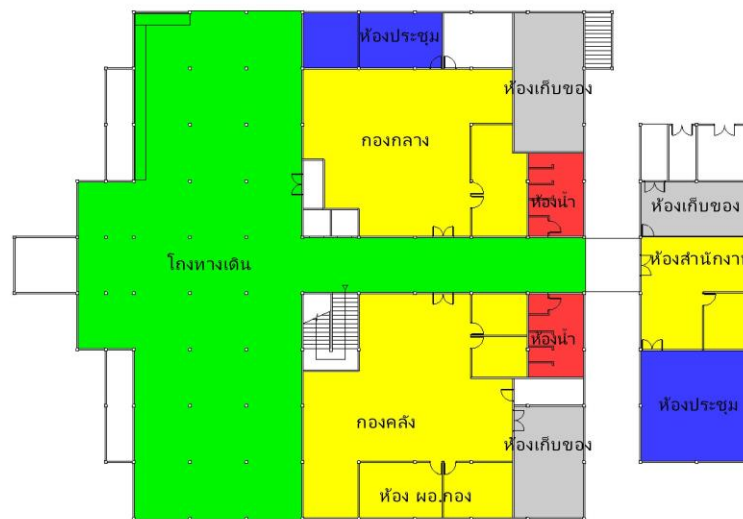

มหาวิทยาลัยแม่โจ้

ผังอาคารสำนักงานมหาวิทยาลัย 2 (อาคาร สนอ.ใหม่) ชั้น 2

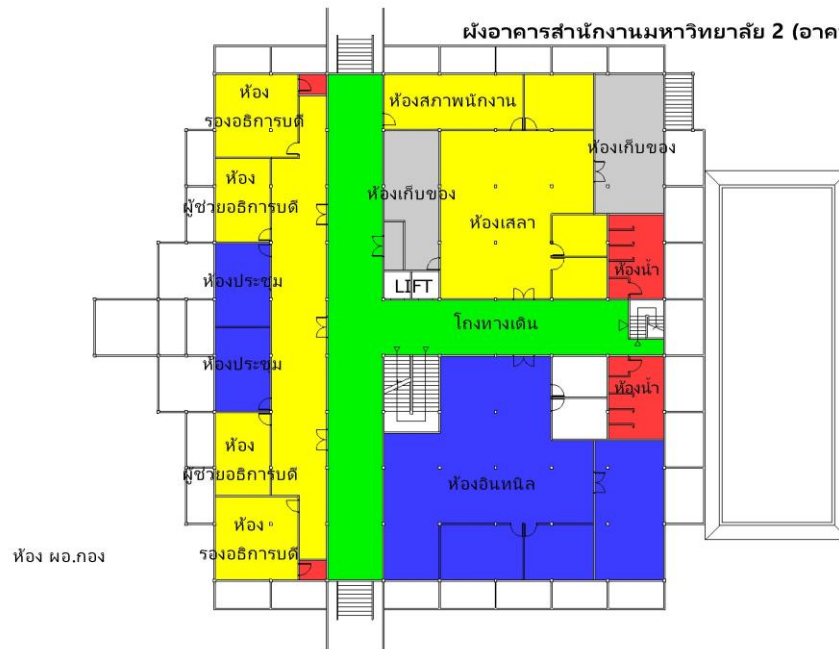

สำนักงาน



พื้นที่รับผิดชอบส่วนกลาง



ห้องเก็บของ



ห้องประชุม



สตูดิโอ









ห้องน้ำ

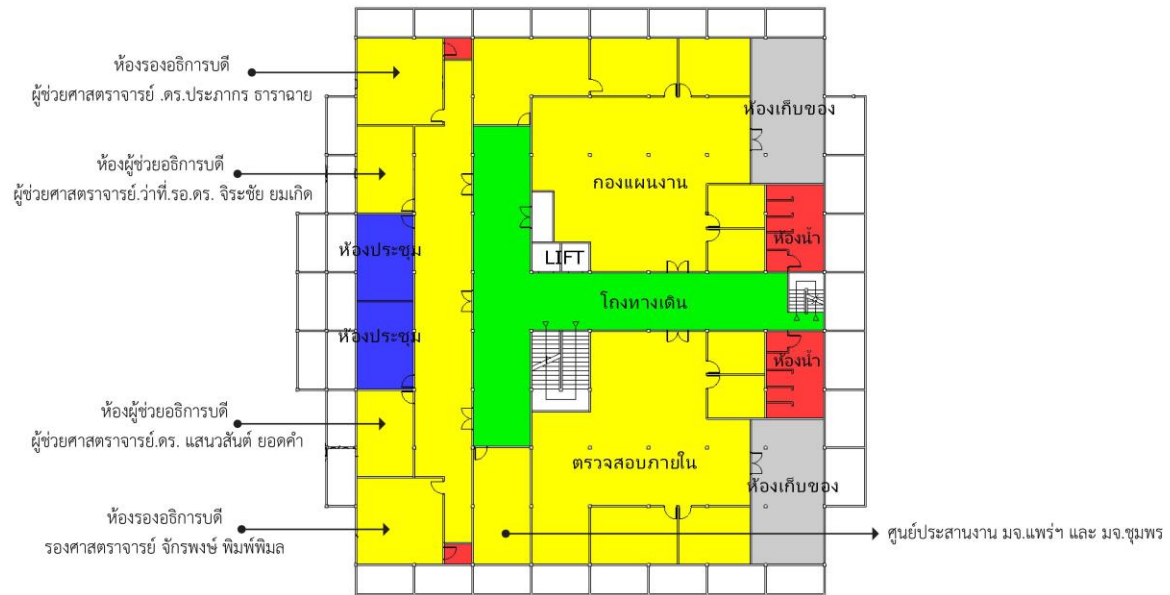

มหาวิทยาลัยแม่โจ้

ผังอาคารสำนักงานมหาวิทยาลัย 2 (อาคาร สนอ.ใหม่) ชั้น 3



- |   |            |   |                          |  |             |
|---|------------|---|--------------------------|--|-------------|
|    | สำนักงาน   |    | พื้นที่รับผิดชอบส่วนกลาง |    | ห้องเก็บของ |
|  | ห้องประชุม |  | สตูดิโอ                  |  | ห้องน้ำ     |



มหาวิทยาลัยแม่โจ้



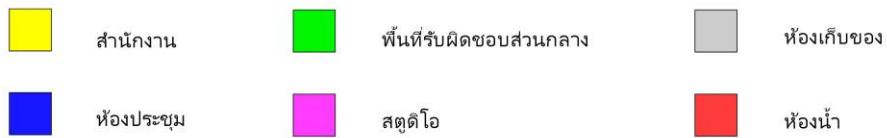
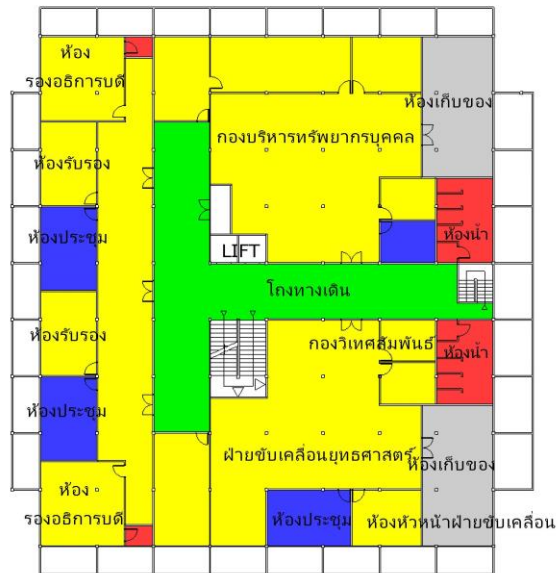



## ผังอาคารสำนักงานมหาวิทยาลัย 2 (อาคาร สนอ.ใหม่) ชั้น 4

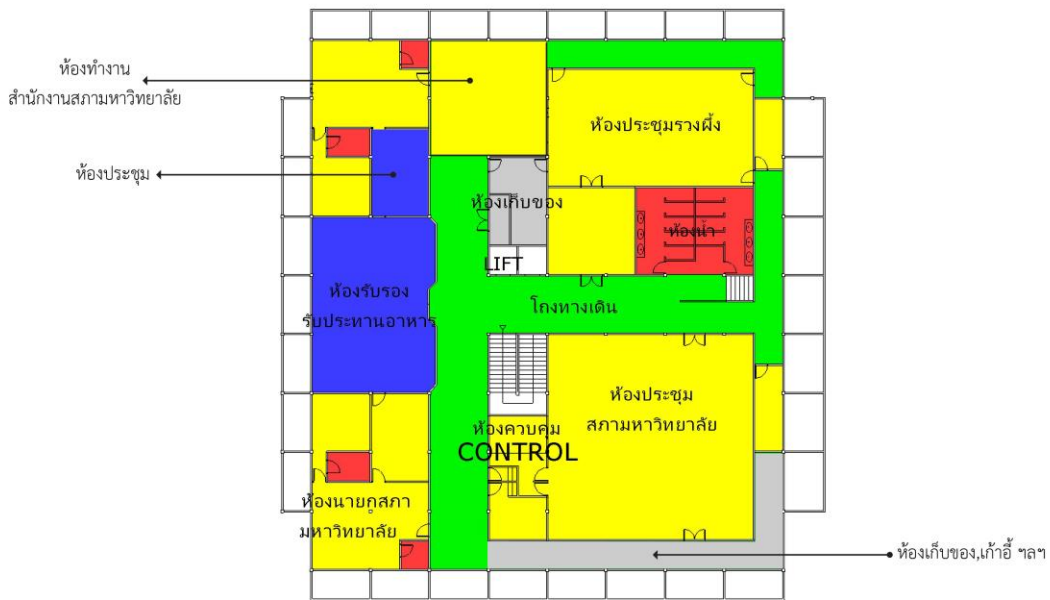

มหาวิทยาลัยแม่โจ้

ผังอาคารสำนักงานมหาวิทยาลัย 2 (อาคาร สนอ.ใหม่) ชั้น 5



- |   |            |   |                          |  |             |
|---|------------|---|--------------------------|--|-------------|
|    | สำนักงาน   |    | พื้นที่รับผิดชอบส่วนกลาง |    | ห้องเก็บของ |
|  | ห้องประชุม |  | สตูดิโอ                  |  | ห้องน้ำ     |



มหาวิทยาลัยแม่โจ้



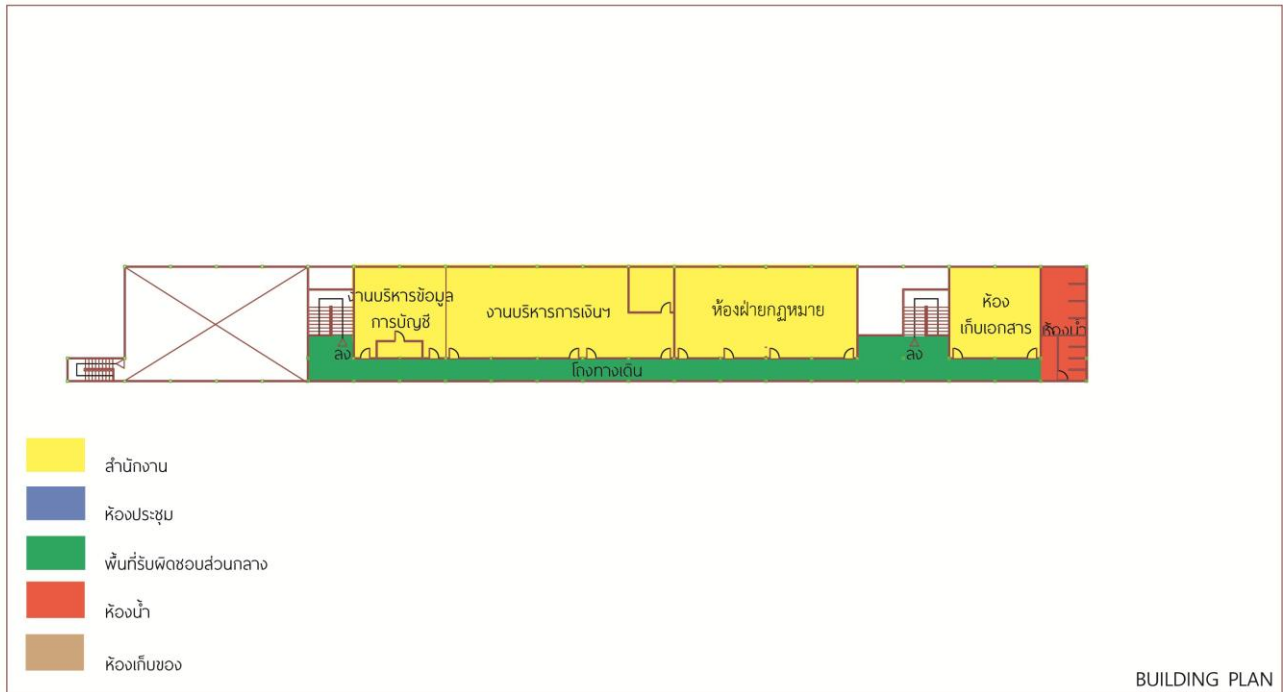

ภาพประกอบ



ภาพที่ 1 ระบบสูบน้ำ



ภาพที่ 2 พื้นที่จัดทำปุ๋ยหมักจากใบไม้ เศษอาหาร

ภาพประกอบ



ภาพที่ 3 จุดรวบรวมขยะ

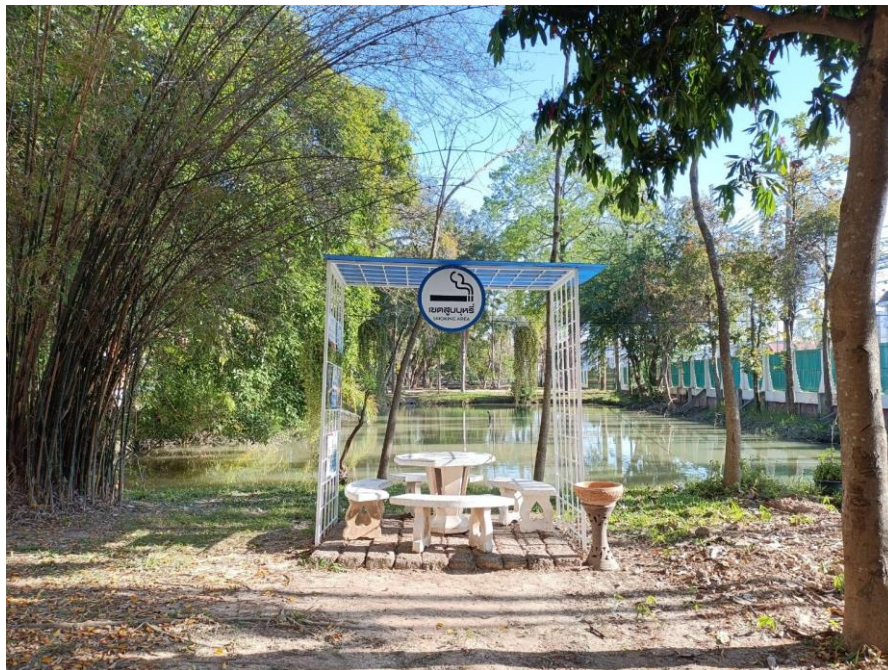

ภาพที่ 6 เขตสูบบุหรี่